Vue en plan RDC

Echelle: 1:50

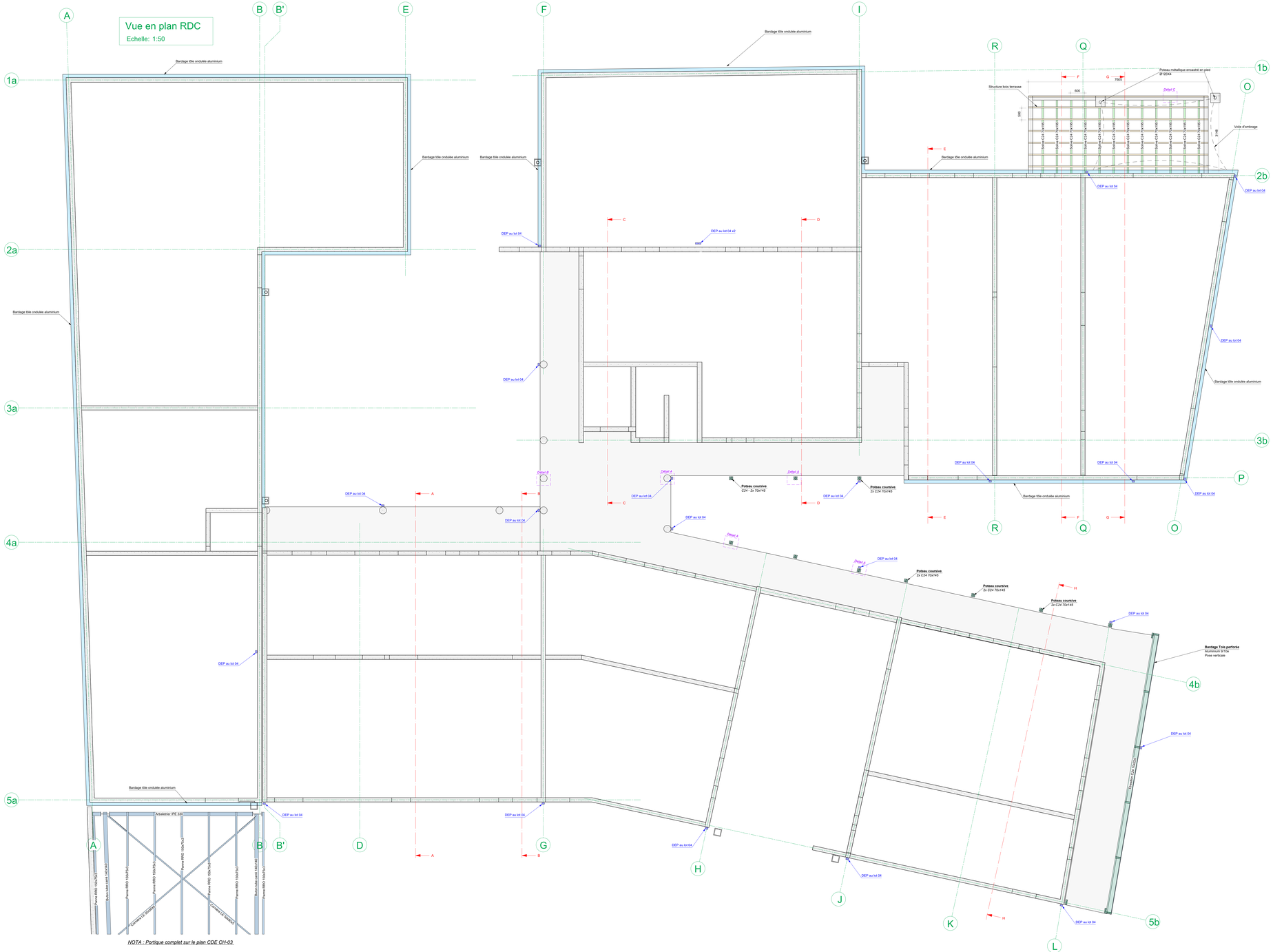

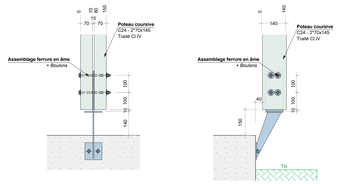

Détail A: Bracon sur façade BAT.1

Echelle: 1:10

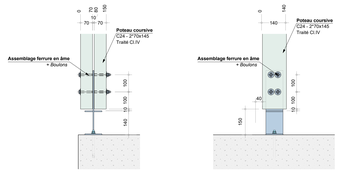

Détail B : Poteau sur coursive R+1

Echelle: 1:10

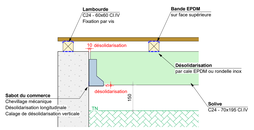

Détail C : Poteau filant sur coursive R+1

Echelle: 1:10

CENTRE DE CONSERVATION ET D'ÉTUDES

Commune de SAINT-DENIS

SÈVE Ingénierie
Bureau d'études Structure Bois
20 Rue Terrasse l'Auxion
97410 Saint-Gilles les Hauts
06.62.325.962 - seve@seve-ing.re
www.seve-ing.re

Maître d'ouvrage :

DIRECTION DES AFFAIRES CULTURELLES DE LA RÉUNION
25 rue Labourdonnais
97460 - SAINT-DENIS

Architecte :

NEO-ARCHITECTES
74 TER A - Route de Trois d'eau
97416 - LA SALINE LES BAINS

BET MOE STRUCTURE :

INTEGRALE ING.
4 bis, rue Fond Générale
97435 ST GILLES LES HAUTS

Plan de structure bois - Rez de chaussée

Affaire n° :	S23-53
Phase :	MAR
Plan n°:	MAR.CH-01
Indice :	0
Date :	Mai 2026
Etabli par :	LC
Validé par :	CF
Ech :	voir planches

Indice	Date	Objet de la modification
0	Mai 2026	Emission initiale

Ce plan est la propriété de SÈVE INGENIERIE, toute reproduction, même partielle est interdite sans approbation préalable
Attention : sans retour, le plan sera considéré comme validé 15 jours calendaire après sa diffusion